

Bossche Energiecoalitie*



www.bosscheenergiecoalitie.nl

Bossche Energiecoalitie

Doelstelling: energieneutraal 2050

- 58 leden, bedrijven, onderwijs, overheid.
- Kennisuitwisseling en voorlichting/bijeenkomsten.
- Onafhankelijke advisering verduurzaming.
- Gebiedsgerichte aanpak.

Bijeenkomsten 2019

- **Na-isoleren van bestaande kantoren**, 30 januari.
- **Duurzame mobiliteit**, 4 april.
- **Energielabel kantoor**, welke maatregelen hebben welk effect.
- **PV-installatie**, mogelijkheden, financiering en subsidie.
- **Erkende maatregelen en meldingsplicht**.
- **Nieuwe wettelijke maatregelen energietransitie**.

Onafhankelijke advisering

projectaanjager

- Sparren over verduurzamingsplan.
- Check of alle “erkende maatregelen” genomen zijn.
- Verplicht energielabel C kantoren in 2023, ben ik er klaar voor.
- Advisering t.a.v. business case pv-installatie.
- Advies over financiering, **subsidies** en fiscale mogelijkheden.
- Begeleiding bij opstellen plan gebiedsgerichte aanpak.

Gebiedsgerichte aanpak

energieontwikkelaar

- Individuele maatregelen blijven beperkt tot eigen bedrijf waardoor verduurzaming op gebiedsniveau beperkt is.
- Kosten van “bedrijf overstijgend projectplan” worden niet genomen door de markt vanwege afbreukrisico.
- BEC wil hierin investeren en dekt (deels) deze kosten.
- Ontwikkelen van technische en financieel haalbaar project.
- Daarna overdracht aan marktpartij.

Gebiedsgerichte aanpak

- BEC draagt de kosten van de eerste fasen.
- Projectaanjager kan helpen bij opstellen van het plan.
- Plannen indienen bij de stuurgroep.
- Samenwerkingsverband pitcht plan bij stuurgroep.
- Stuurgroep kiest project met meeste slagingskans.
Belangrijk zijn o.a.: aantal (potentiele) deelnemers, omvang CO2-besparing, afbreukrisico.
- Uitvoering door energieontwikkelaar.

Gebiedsgerichte aanpak

energieontwikkelaar

Paul Meeuwissen, Directeur Vitelco,
Ambassadeur BEC

Projecten



Samenwerking duurzame energie Waterschap Aa en Maas, Heineken en Afvalstoffendienst

Vanaf 1 januari 2017 start het waterschap Aa en
Maas met de...[Lees verder >](#)



Paleiskwartier Elektrisch

In het project 'Paleiskwartier Elektrisch' delen
bedrijven...[Lees verder >](#)

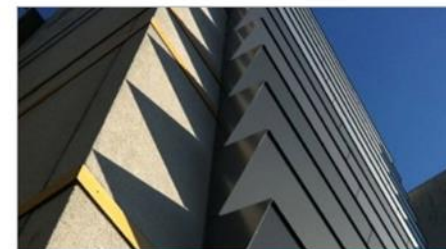

Innovatieve, verticale toepassing zonnepanelen zoekt pilot locatie

In de ambitie om energieneutraal of zelfs
energieleverend...[Lees verder >](#)



Solar Noise Barriers: energieopwekkend zonne- geluidsscherm

Onder de naam Solar Noise Barriers (SONOB) werkt
Heijmans...[Lees verder >](#)



bosscheenergiecoalitie.nl

Wordt lid

- Hoe meer leden hoe groter de impact.
- Kosten van BEC worden betaald uit lidmaatschapsbijdragen.
- Lidmaatschapsbijdrage afhankelijk van aantal mdw.: €150 tot €1500.

Stellingen

Stelling 1

Ons bedrijf heeft de afgelopen jaren maatregelen genomen om minder CO2 uit te stoten

Stelling 2

We hebben nog meer zaken in de planning om verder te verduurzamen

Stelling 3

We willen wel verder verduurzamen, maar weten niet hoe

Stelling 4

We willen wel verder verduurzamen, maar de kosten zijn te hoog/
de terugverdientijd te lang

Stelling 5

Ik zie mogelijkheden om met mijn bedrijven in mijn omgeving samen te werken en daarmee onze energie behoefte te reduceren

Stelling 6

Ik wil meedenken over hoe we binnen de RIVU samen kunnen werken om energie te besparen